

Titolo progetto: **“Dalla strada alla comunità”**

Parrocchia: **San Smpliciano - piazza San Smpliciano 7 - Milano - eventi@oratoriodeichioistri.it**

### **IL PROGETTO IN SINTESI**

Si intende instaurare un rapporto di amicizia e di dialogo tra i parrocchiani e gli amici senza fissa dimora allo scopo di farli sentire a casa nella parrocchia di San Smpliciano. Questo legame gioverà ad entrambe le parti creando una comunità allargata nella “Comunità Pastorale Paolo VI” (che comprende le parrocchie di San Marco, San Smpliciano, San Bartolomeo, Santa Maria Incoronata) e le premesse affinché per i nostri amici si possano reintegrare nella società. Cosa intendiamo realizzare? Un’organizzazione di una occasione conviviale ricorrente, nella quale ogni persona, a maggior ragione senza fissa dimora, potrà instaurare relazioni interpersonali profonde e trovare la soddisfazione dei servizi che fanno percepire di sentirsi a casa. In concreto questi incontri richiedono:

- **Pranzo in famiglia** (con piatti e posate non in plastica, per 60/80 persone tra amici di strada e volontari)
- **Servizio di vestiario:**
  - abbigliamento intimo (nuovo)
  - vestiti usati (raccolti nell'ambito della Comunità Pastorale)
- **Servizio di lavanderia** (al fine di evitare che il vestiario fornito sia utilizzato in una logica "usa e getta")
- **Attività ludiche** (giochi di società, carte, ...)
- **Introduzione a percorsi di reinserimento nella società** (corsi formativi di italiano/inglese e di informatica, consulenza operativa e legale per la ricerca di un lavoro stabile)

I destinatari sono una trentina di persone senza fissa dimora, con le quali esiste già un rapporto di amicizia e che si trovano in un momento di estremo disagio sociale.

La tempistica prevista per la messa in opera del progetto è la seguente:

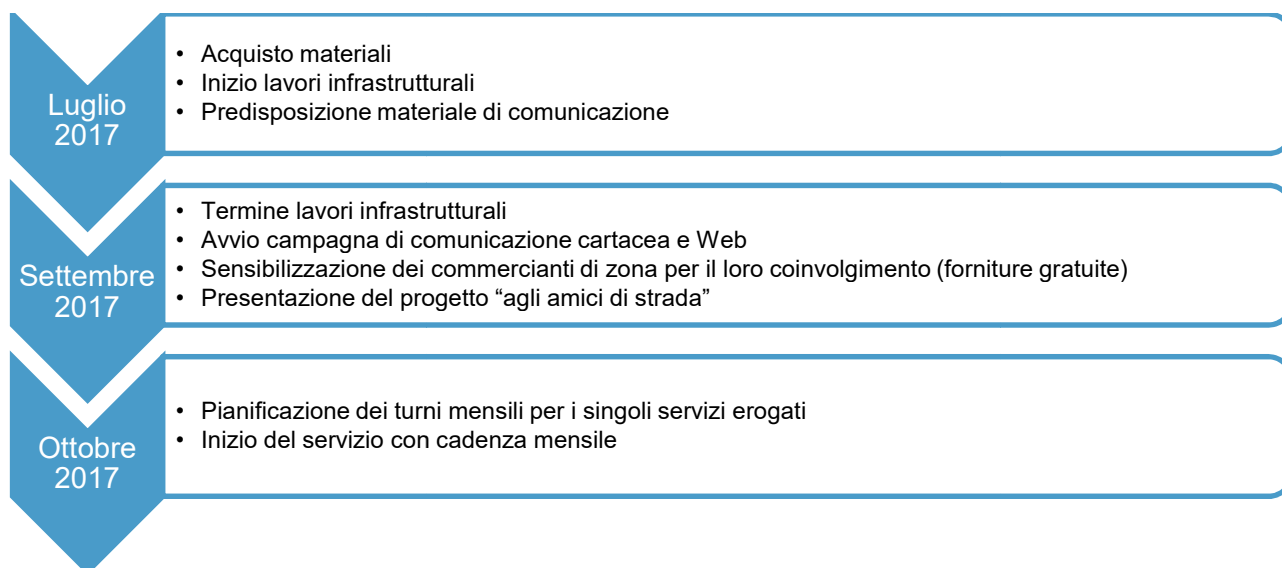

## **CONTESTO**

Don Emmanuel Santoro, insediatosi nella Parrocchia di San Smpliciano nell'estate del 2016, è riuscito tramite il suo carisma e la sua giovane età a ricreare una comunità di giovani volenterosi a dare il loro contributo in oratorio per attività di volontariato. Inoltre, Don Emmanuel è riuscito a coinvolgere i commercianti della zona per ottenere preziose risorse, ai fini della sostenibilità economica dei progetti sociali della parrocchia. Nello specifico è significativa l'iniziativa che, a partire da ottobre 2015, vede coinvolto un gruppo di oltre 50 parrocchiani, che ogni martedì sera prepara pasti caldi e, dopo un breve momento di preghiera, si reca a trovare circa 100 amici senza fissa dimora, nelle strade dove abitualmente si ritrovano ("a casa loro").

Questa iniziativa è stata condotta beneficiando dell'esperienza sul campo della Comunità di Sant'Egidio, nonché grazie al supporto finanziario e organizzativo dell'associazione InVetta (onlus già operativa nel contesto parrocchiale – [www.invetta.org](http://www.invetta.org) ).

A partire dall'ottobre 2016, si è aggiunta un'attività di distribuzione di vestiario tramite pacchetti nominali per gli amici di strada (abiti usati e abbigliamento intimo nuovo), come aiuto incrementale all'attività del martedì sera.

Dopo alcuni mesi di operatività, si ritiene utile una fase di riflessione per impostare un progetto con una visione sostenibile di lungo termine, tenuto conto degli insegnamenti ottenuti sul campo dai volontari.

A partire dall'esperienza sopra descritta è nata l'idea del progetto, che ne sarebbe la naturale evoluzione, come di seguito descritto:

<b>OBIETTIVI PERSEGUITI</b>	<b>ESPERIENZE RILEVANTI GIA' MATURE</b>
<b>Ricambiare l'ospitalità ricevuta dai nostri amici a "casa loro"</b> (ovvero la strada), invitandoli in parrocchia per creare un legame di reciproca fiducia	<ul style="list-style-type: none"><li>○ <b>"Il pranzo di Modesta"</b>: il 5 febbraio 2017 abbiamo ospitato nei locali di San Smpliciano il pranzo (oltre 150 persone tra volontari e amici senza fissa dimora) che la comunità di Sant'Egidio organizza ogni anno in memoria di Modesta, una senza tetto deceduta alla Stazione Termini di Roma senza essere stata soccorsa dai passanti</li></ul>
<b>Allargare la fruizione del progetto coinvolgendo non soltanto i parrocchiani</b> , ma sollecitando un contributo sociale anche da parte delle persone di buona volontà non praticanti della Comunità Pastorale	<ul style="list-style-type: none"><li>○ Per le <b>distribuzioni del martedì sera</b> sono stati coinvolti esercizi commerciali della zona che continuano a sostenere l'iniziativa con i loro contributi (pane, frutta e verdura)</li><li>○ <b>Collaborazione con la parrocchia "Santa Maria Incoronata"</b> (facente parte della stessa "Comunità Pastorale Paolo VI") per reperire parte del vestiario e del cibo che ci viene richiesto</li></ul>
Creare le premesse per <b>agevolare il reinserimento sociale dei nostri amici senza fissa dimora</b>	<ul style="list-style-type: none"><li>○ <b>Esperienza di Joseph e Milo</b>: nell'ambito delle relazioni personali instaurate da Don Emmanuel Santoro nel corso delle attività del martedì sera, sono state trovate opportunità di reinserimento lavorativo per due amici senza fissa dimora (per Joseph attività di manutenzione edilizia, mentre per Milo una posizione da autista per una società di catering)</li><li>○ <b>Esperienza di Salvatore</b>: sono stati per lui reperiti i mobili ed è stato organizzato il trasloco, consentendogli così di ottenere la residenza, condizione essenziale per la sua assunzione come cuoco</li></ul>

## **L'ORGANIZZAZIONE DEL GRUPPO**

Il progetto verrà coordinato da Riccardo Bella, in stretta cooperazione con Don Emmanuel Santoro, che dal 2016 è vicario per la pastorale giovanile della "Comunità Pastorale Paolo VI", nonché vicario parrocchiale di San Simpliciano.

<b>Nome e Cognome</b>	<b>Età</b>	<b>Studio</b>	<b>Lavoro</b>	<b>Ruolo del progetto</b>
Riccardo Bella	56	Laurea in economia aziendale	Imprenditore	Capo progetto
Giuseppe Brasacchio	23	Diploma di geometra	Geometra	Responsabile ristrutturazione edilizia
Enrico Bulgheroni	22	Diploma di geometra	Studente	Organizzatore logistica
Gaia Gariboldi	23	Laurea in ingegneria gestionale	Studentessa	Comunicazione Social
Giuseppe Vandoni	52	Laurea in ingegneria meccanica	Imprenditore	Gestione rapporti con Associazione InVetta
Enrico Sangiovanni	54	Laurea in biologia	Informatore farmaceutico	Gestione rapporti con Comunità di Sant'Egidio
Lori Della Porta	46	Diploma in psicologia applicata al marketing	Casalinga	Responsabile acquisti non alimentari
Paola Vandoni	50	Laurea in agraria	Imprenditrice	Responsabile acquisti alimentari
Barbara Bozzi	56	Laurea in economia aziendale	Impiegata	Responsabile coordinamento servizio cucina
Cristopher Scirpa	24	Laurea in scienze bancarie	Studente	Responsabile servizio di sala
Luciana Galli	52	Diploma in marketing	Impiegata	Responsabile servizio lavanderia
Gaia Bulgheroni	25	Laureanda in marketing	Studentessa	Responsabile servizio vestiario
Francesca Montalto	23	Laurea in servizi sociali	Operatrice in ludoteca	Responsabile attività di socializzazione e ludiche
Guido Cefalù	71	Laurea in giurisprudenza	Consulente aziendale	Responsabile reintroduzione sociale
Edoardo Vicariotto	23	Laurea in ingegneria gestionale	Studente	Controllo di Gestione e Tesoreria

## **COMUNICAZIONE**

Il progetto sarà promosso attraverso:

- Sponsorizzazioni tramite eventi nelle parrocchie facenti parte della "Comunità Pastorale Paolo VI"
- Sito web di San Simpliciano come piattaforma informativa
- Social networking per diffondere l'informativa sul progetto
- Video testimonianze delle persone coinvolte nel progetto (da pubblicare sulla pagina Facebook di San Simpliciano e sul sito della Parrocchia)
- Links con il sito web dell'Associazione InVetta per promuovere gli eventi associati al progetto

La comunicazione del progetto agli amici senza fissa dimora avverrà in modo diretto nel corso delle serate del martedì e collaborando con la Comunità di Sant'Egidio.

## **ASPETTI ECONOMICI E FINANZIARI**

Per fornire i diversi servizi offerti all'interno del progetto occorre dotarsi di alcune strutture in aggiunta a quelle già disponibili all'interno della parrocchia. Più precisamente sono già disponibili:

- una cucina (fuochi, lavello, frigo)
- 6 armadi per deposito vestiario

Ai fini della messa in opera del progetto risultano necessari i seguenti investimenti "una tantum":

<b>Tipo di investimento</b>	<b>Voce</b>	<b>Dettagli</b>	<b>Costo (IVA inclusa)</b>
Elettrodomestici (*)	Lavatrice	Di tipo professionale, capacità da 14 Kg. (almeno 3 cicli di lavaggio da concludere nella durata del pranzo)	€ 2.600,00
	Asciugatrice	Di tipo professionale, capacità da 10 Kg. (almeno 3 cicli di asciugatura da concludere nella durata del pranzo)	€ 2.000,00
	Lavastoviglie	Di tipo domestico	€ 550,00
Impiantistica (*)	Materiale	Tubi multistrato, raccordi, rubinetti a sfera	€ 350,00
	Manodopera	Previste 20 ore di lavoro	€ 600,00
Attrezzature (*)	10 tavoli pieghevoli	Leggeri e poco ingombranti, da posizionare quando non usati, nel locale magazzino	€ 1.000,00
	80 sedie pieghevoli	Leggere e poco ingombranti, da posizionare quando non usate, nel locale magazzino	€ 800,00
Comunicazione	Volantini	Grafica e stampa di 1.000 pezzi	€ 150,00
	Aggiornamento sito	Aggiornamento testi e creazione pagina Web ad hoc	€ 350,00
	Video testimonianze	5 clip da 1 minuto	€ 700,00
	Social networking	Campagna informativa di marketing digitale	€ 200,00
<b>Totale</b>			<b>€ 9.300,00</b>

(\*) si vedano i dettagli tecnici e logistici riportati negli Allegati 1 e 2

**Il fabbisogno finanziario netto per la realizzazione degli investimenti sopra descritti è di € 8.000,00**, poiché la restante quota di € 1.300,00 è già stata richiesta ed accordata da parte dell'Associazione Invetta.

I fabbisogni finanziari necessari per il funzionamento a regime dell'iniziativa verranno invece coperti interamente da:

- raccolte fondi all'interno della "Comunità Pastorale Paolo VI", per un importo annuo di € 1.750,00
- contributo annuale da parte dell'Associazione Invetta, per un importo annuo di € 1.000,00
- forniture gratuite di beni e servizi da parte di benefattori che sostengono l'iniziativa

Nello schema che segue dettagliamo le voci principali.

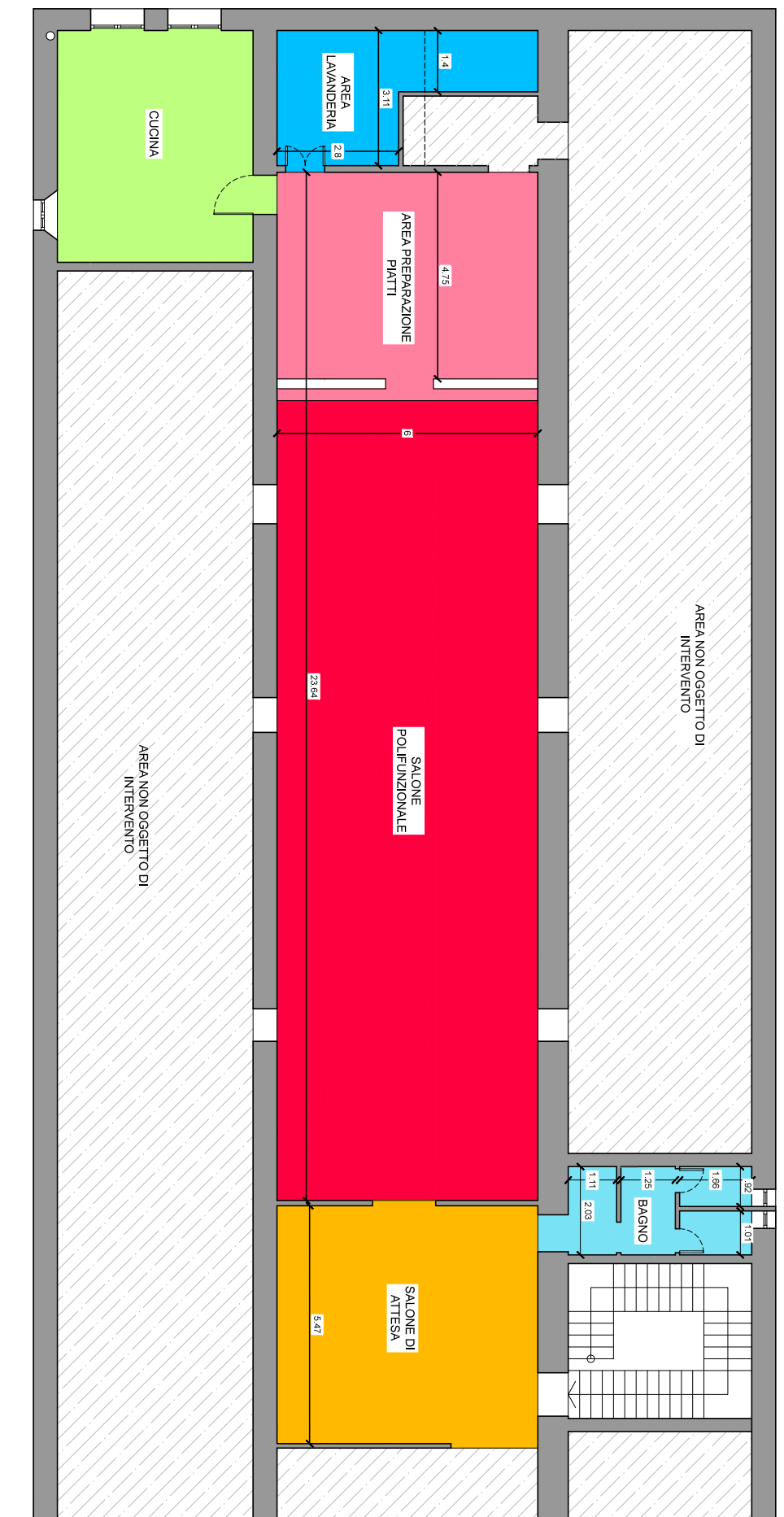

<b>Risorsa</b>	<b>Costo annuo</b>
Alimenti (tranne pane, frutta e verdura)	€ 1.400,00
Pane, frutta e verdura	Gratuito (forniti da esercenti della zona della Parrocchia)
Vestiario (tranne intimo)	Gratuito (tramite raccolta diretta nelle Parrocchie)
Abbigliamento intimo	€ 950,00
Detersivi	€ 300,00
Energia elettrica	€ 100,00
Attività professionali e formative	Gratuito (prestazione fornite da volontari della zona)

# ALLEGATO 1: PLANIMETRIA PIANO PRIMO

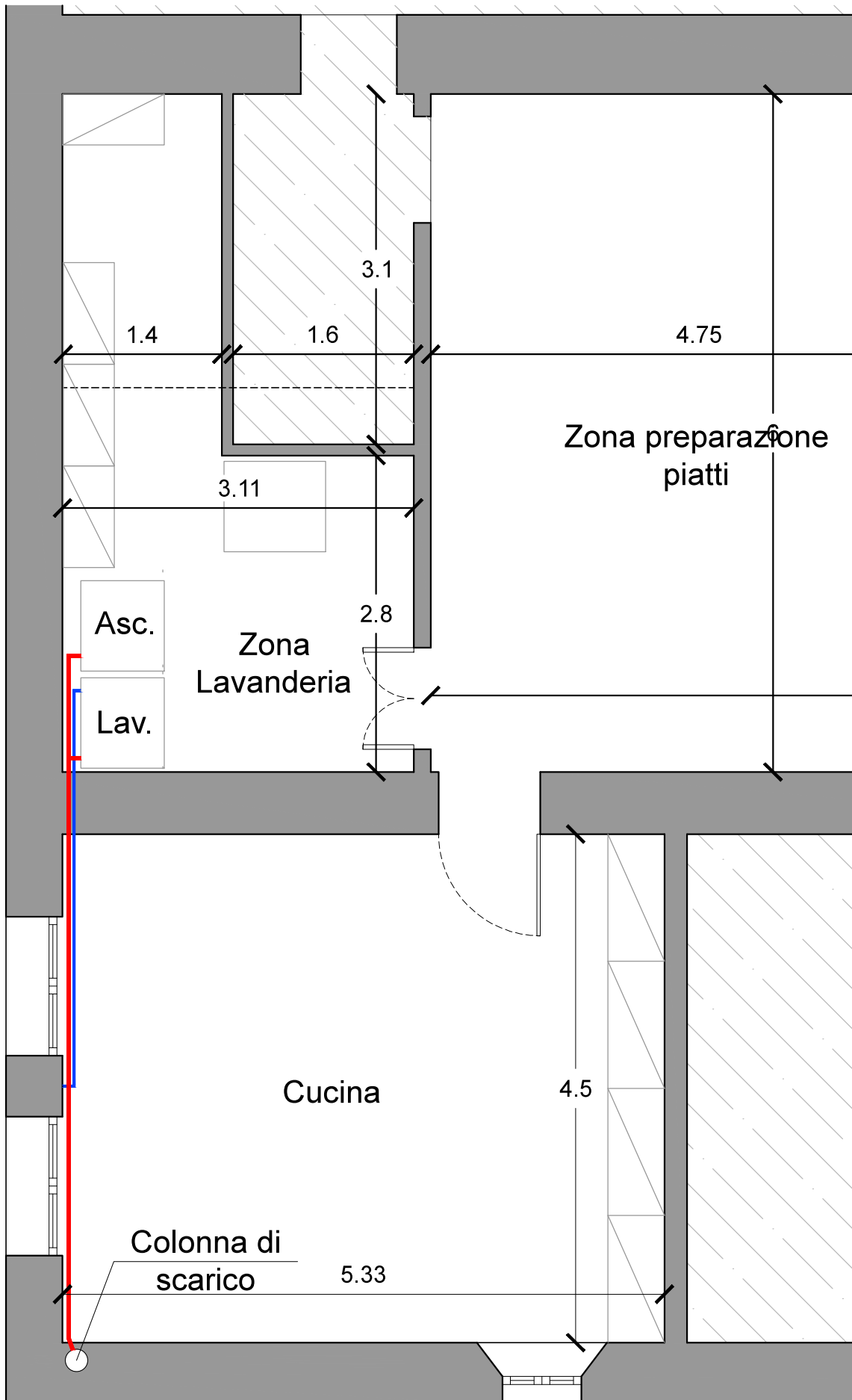

## ALLEGATO 2: PLANIMETRIA IMPIANTO IDRICO



-  TUBAZIONE DI CARICO ACQUA
-  TUBAZIONE DI SCARICO ACQUA